Informe
De Gestión 2019

Nuevos Rumbos

Contenido

1. Palabras de nuestro Director
2. Proyectos y contratos
3. Viajes de investigación y de implementación
4. Publicaciones y medios
5. Reporte financiero
6. Nuestros Aliados

1

Palabras De nuestro Director

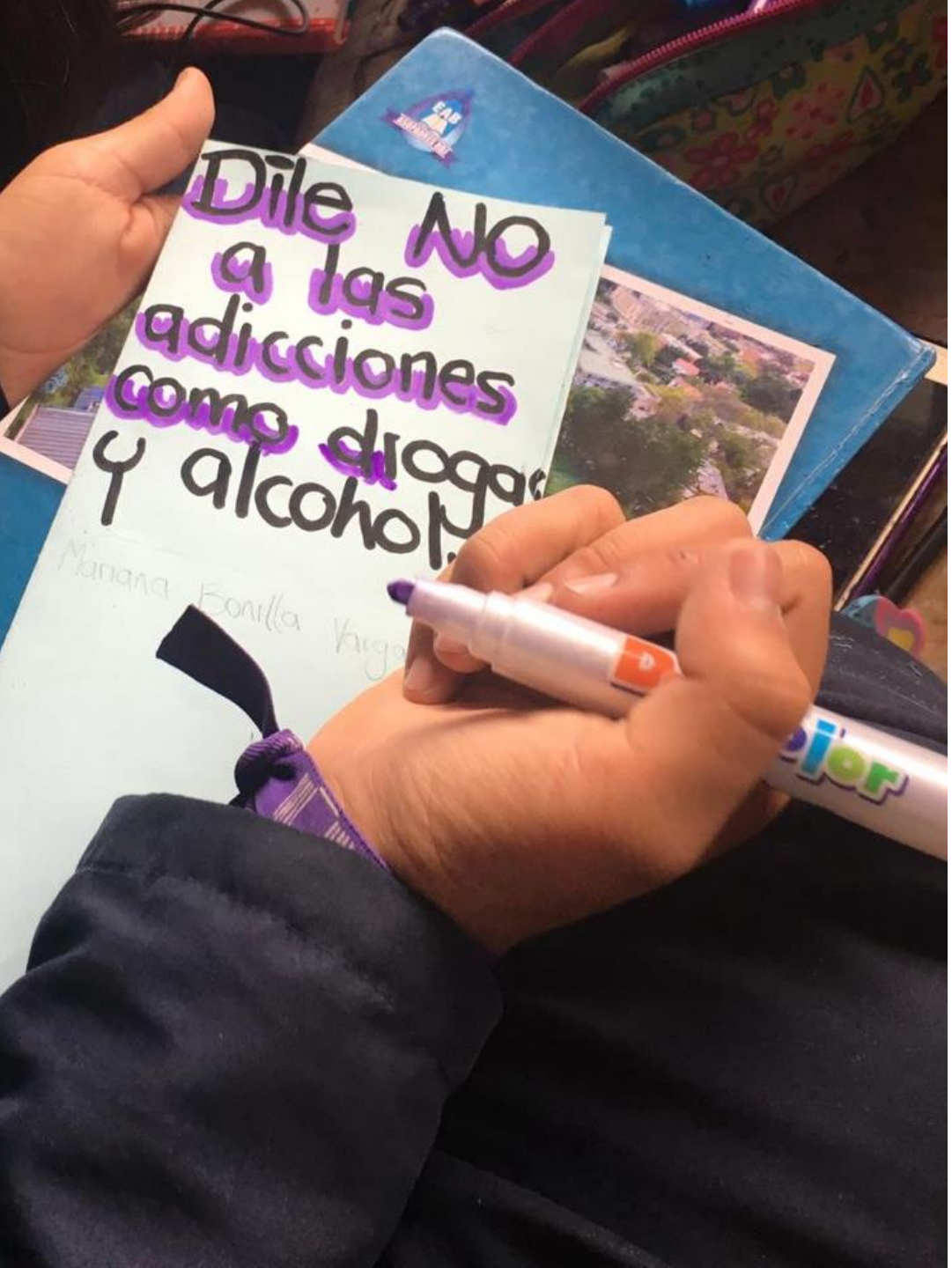

Palabras de nuestro Director

El año 2019 tuvo una gran significación para Nuevos Rumbos: logramos concretar una meta largamente buscada, que era la internacionalización de nuestras actividades.

En efecto, luego de un segundo año de trabajo con el proyecto SCALA, conjuntamente con México y Perú, en el 2019 firmamos un contrato para implementar varias actividades preventivas en Zacatecas, México, algunas de ellas conjuntamente con la Universidad de Miami; y poco después firmamos otro convenio con la misma Universidad para iniciar la implementación de IBEM en Brasilia, lo que dio lugar a que la Organización Tellus, de Brasil, nos contratara con ese mismo propósito en 2020.

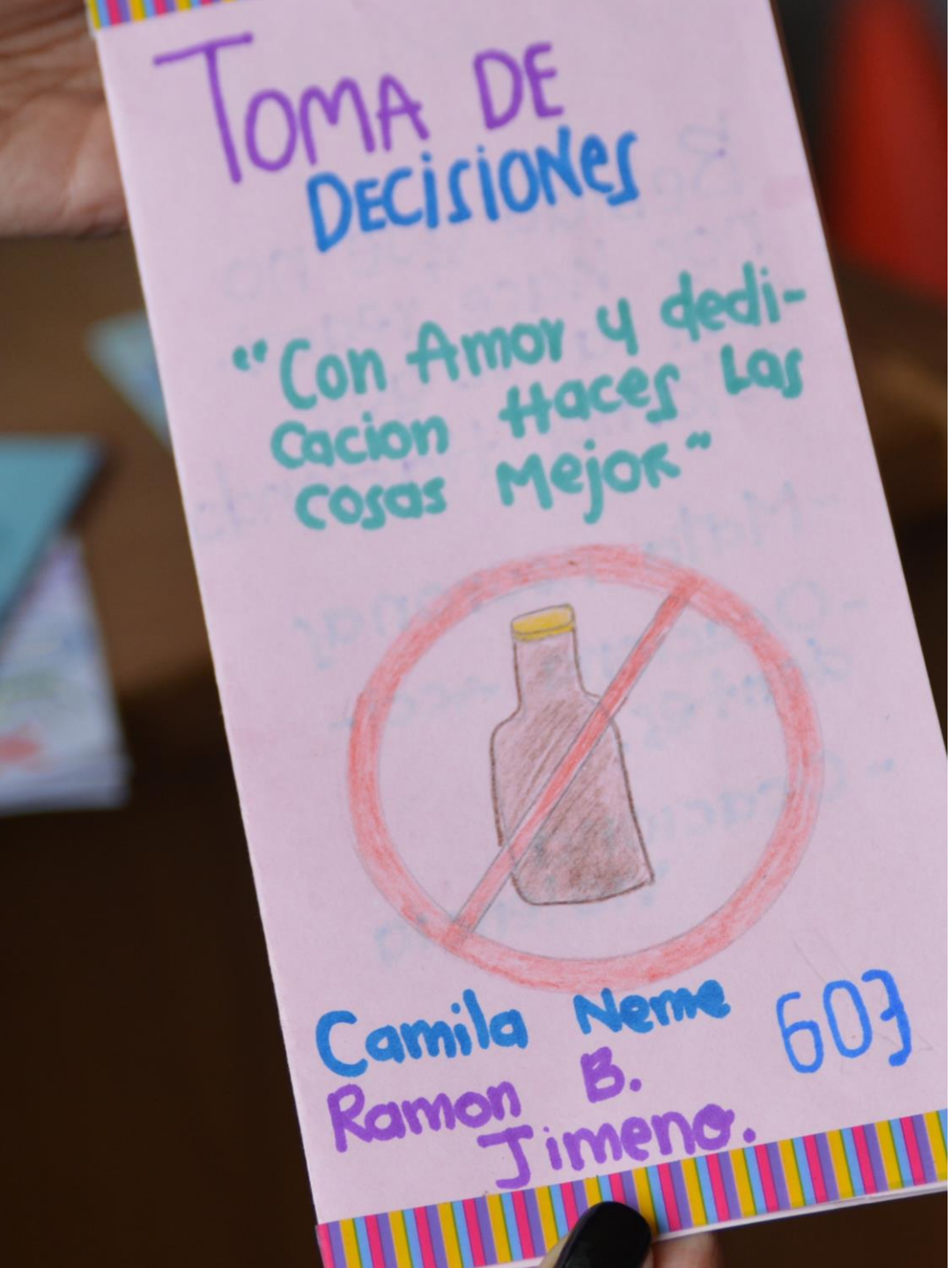

Palabras de nuestro Director

Además de estos logros, Nuevos Rumbos decidió contratar al Dr. Orlando Scoppetta Díaz-Granados como Director de Investigación y Evaluación; de esta manera le daremos un impulso sustantivo a numerosos proyectos de investigación que necesitaban ser canalizados.

Por último, quiero mencionar que en el momento actual la totalidad de los miembros de la Corporación tiene un título de posgrado o está en proceso de obtenerlo: el más reciente ha sido la aceptación de Juliana Mejía Trujillo, Directora de Prevención, para realizar un doctorado en Salud Pública en la Universidad de Maastricht, Países Bajos.

Todo esto nos lleva a pensar que en el año 2020 podremos alcanzar las metas en favor de las comunidades que nos interesan. Y esto a pesar de las nubes negras que parecen acumularse en el horizonte de muchos países.

Augusto Pérez Gómez, Ph.D.
Director General

2

Proyectos y contratos

Contratos y Proyectos

Las principales actividades desarrolladas durante el 2019 se pueden sintetizar de la siguiente forma:

Ejecución del segundo año del Proyecto SCALA, financiado por la Comisión Europea. Este proyecto busca implementar una estrategia de tamizaje e intervención breve para problemas de consumo de alcohol y depresión en un municipio de Cundinamarca; en el segundo año se estableció la línea de base en los municipios de intervención (Soacha) y de control (Madrid y Funza), se capacitó a los profesionales de la salud y se comenzaron los 18 meses de implementación de manera escalonada entre agosto y noviembre. En el mes de mayo vinieron cerca de 15 personas de la Unión Europea a presenciar la evolución del proyecto, incluyendo los Profesores Peter Anderson y Jürgen Rehm, y nuestros colegas de México y Perú, acompañados de siete profesionales que recibirían una capacitación del Dr. Toni Gual, de Barcelona. Con ellos se realizaron, además de la visita a Soacha, tres actividades importantes:

1. El Comité Asesor Comunitario, al que asistieron 10 de sus miembros.
2. Un desayuno de trabajo en UniAndinos con representantes de los Ministerios de Justicia y de Salud y de la Organización Panamericana de la Salud.
3. La reunión de los socios de SCALA, que se realiza anualmente en Barcelona.

Para 2019 este proyecto tuvo una asignación de €70.000.

Implementación de un proyecto de prevención en Zacatecas con la Universidad de Miami, desde enero hasta agosto: CNR participó en la adaptación y ejecución de Empresas Que se Cuidan, que es una versión empresarial de CQC/CTC; y se capacitó al equipo que ejecutaría Encaminándolos hacia Buenas Decisiones, programa para familias. Valor del contrato: USD 12.000.

También con un contrato con la Universidad de Miami, el equipo de CNR capacitó y supervisó a 15 personas de la organización Tellus, de Brasil, para implementar el programa IBEM con 1.000 estudiantes de una de las ciudades satélite de Brasilia. Valor del contrato: USD 6.000.

Con un contrato con la Fundación ABInBEV, con sede en los Estados Unidos, se inició la capacitación de 30 profesionales en Zacatecas para implementar IBEM con 18.000 estudiantes y ejecutar una versión de SCALA, llamada ESCALEMOS, en 14 centros de atención primaria en salud para el manejo del consumo abusivo de alcohol. El valor de este proyecto es de USD 506.000 y su duración es de 18 meses (agosto 2019 a febrero de 2021), con una alta probabilidad de continuación.

Fundación Colombianitos: Financiado por la Fundación Bavaria, este proyecto intenta promover la prevención del consumo de alcohol y drogas en adolescentes a través del deporte; 2019 fue el segundo año de ejecución, con una reorganización de los roles, en donde CNR jugó más un papel de asesoría y de capacitación; se realizaron dos evaluaciones, una cualitativa por CNR, y otra externa. Valor del contrato: $38’000.000

ICVF

Se inició el planteamiento de un nuevo proyecto de investigación para realizar en 2020, sobre el impacto en la calidad de vida familiar del hecho de tener un consumidor de drogas o alcohol en la familia.

3

Viajes de investigación y de implementación

Viajes de investigación y de implementación

Debido al reconocimiento que tiene la Corporación Nuevos Rumbos a nivel nacional e internacional, varios de sus miembros fueron invitados y financiados para participar en los siguientes eventos:

Juliana Mejía viajó siete veces a Zacatecas, seis relacionadas con el proyecto con la Universidad de Miami, y una con ABInBEV; en esta última ocasión también viajó Augusto Pérez.

En febrero Juliana Mejía y Jennifer Toro viajaron a Miami a recibir la certificación, por parte de la Universidad de Washington, como Master Trainers de Guiding Good Choices.

En Mayo Juliana Mejía y Catalina Pinto viajaron a Brasilia para entrenar a un equipo de personas en IBEM.

Viajes de investigación y de implementación

En Mayo Juliana Mejía viajó a San Francisco para asistir a la reunión de CTC International y la Society for Prevention Research, donde fue panelista con otros cinco países. Este viaje se realizó con una beca del National Institute on Drug Abuse.

En junio Juliana Mejía viajó a Maastricht, Países Bajos, para dar inicio a su proceso de doctorado en esa universidad.

En agosto, Juliana Mejía y Katherine Mora fueron a la Universidad de Claremont, California, para adquirir un “Advanced Certificate in Prevention Science”, con énfasis en estrategias de prevención basadas en comunicación. En diciembre viajaron nuevamente para terminar el curso, presentar su proyecto y obtener el grado. Todo esto fue financiado por la Organización de Estados Americanos/CICAD.

En agosto viajaron a Zacatecas Jennifer Toro, Catalina Pinto y Leidy Cabrera a capacitar al equipo que implementaría IBEM.

Viajes de investigación y de implementación

En noviembre tuvo lugar en Barcelona la reunión del equipo SCALA, a la que asistieron Augusto Pérez y Juliana Mejía.

En diciembre viajó Catalina Pinto a Zacatecas para capacitar a los profesionales del proyecto ESCALEMOS y a algunos nuevos de IBEM.

4

Publicaciones y Medios

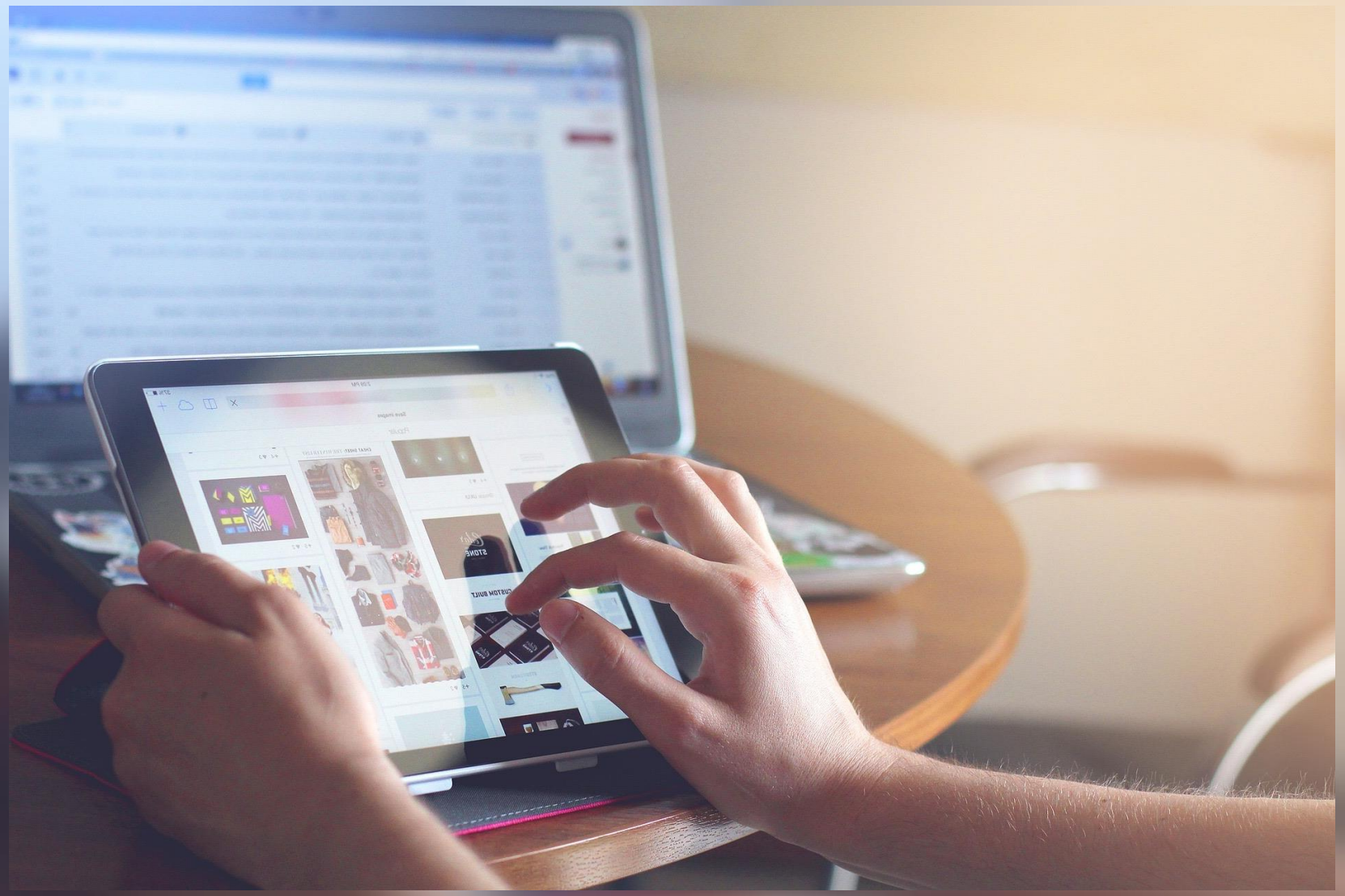

Publicaciones

En el año 2019 la Corporación Nuevos Rumbos tuvo cinco publicaciones:

Pérez-Gómez, A., & Mejía-Trujillo, J., Pérez-Trujillo, M. & Orr, J. (2020). Drugs, Health and Juvenile Delinquency in Latin America: Trends, Policies and Actions. In C. Salas-Wright, M. Vaughn and D. Jackson (eds.), The Routledge International Handbook of Delinquency and Health. New York, USA: Routledge, p. 315-328.

Carvalho, A., Heiling, M., Pérez, A., Probst, C. & Rehm, J. (2019). Alcohol-use disorder. The Lancet (394) (10200), 781-192.

Reyes-Rodriguez, M.F., Pinto, C., Pérez-Gómez, A., Mejia-Trujillo, J., & Cardozo, F. (2019). Evaluation of the prevention program “Brief Intervention based on Motivational Interviewing” in Colombian adolescents. International Journal of Mental Health and Addiction, DOI:10.1007/11469-019-0057-3

Pérez-Gómez, A. (2019). Intervención breve en medio escolar en Colombia. *Inebria Latina*, 5(1), 1-2.

Publicaciones

Martínez, E., Scoppetta, O., Castaño, G., Martín, A. & Pérez Gómez, A. (2019). La evaluación de un programa en Colombia para prevenir el consumo de alcohol. Lecciones aprendidas. Revista Argentina de Clínica Psicológica, XXVIII, N°4, 533-543. DOI:10.24205/03276716.2019.1148 .

Durante todo el año se trabajó en el número especial del *International Journal of Mental Health and Addiction*, que finalmente quedó conformado por 20 artículos y fue publicado como el Volumen 18 #1 de esa revista en 2020.

Igualmente, Augusto Pérez y Juliana Mejía terminaron “El libro de las drogas: un camino incierto”, que será publicado por la Universidad El Bosque en junio de 2020.

Medios

La Corporación Nuevos Rumbos ha tenido un alcance significativo en sus canales digitales

- Alcance de nuestras comunicaciones en Facebook	**24,620**
- Interacción (Reacciones, comentarios y veces que se compartió nuestro contenido)	**5,100**
- Seguidores	**1,384**
- Personas que visitaron nuestras publicaciones en la página web	**16,078**

Medios

La Corporación estuvo presente en diferentes medios de comunicación durante el 2019

Augusto Pérez Gómez es entrevistado por Noticias Caracol. El consumo inicia desde los 11 años y el 58% lo hace con amigos, según la corporación Nuevos Rumbos. El alcohol se considera una sustancia psicoactiva lícita. Link: https://noticias.caracoltv.com/actualidad/tenemos-que-hablar/colombia-lidera-el-ranking-de-paises-en-latinoamerica-donde-los-menores-beben-mas-licor fecha: 16/03/2019.

Noticias Caracol toma como guía un estudio de la CNR sobre el consumo de cocaína. Link: https://www.facebook.com/NoticiasCaracol/videos/532072107317488/ fecha: 28/03/2019.

Augusto Pérez Gómez es entrevistado por Noticias Caracol sobre la reglamentación consumo espacios públicos. Link: https://www.youtube.com/watch?v=4hiSBXMXanQ Fecha: 28/08/2019.

Augusto Pérez Gómez es entrevistado por Noticias RCN sobre Los cambios que tendrá el decreto que restringe el consumo de licor y estupefacientes en Bogotá. Link: https://noticias.canalrcn.com/bogota/los-cambios-que-tendra-el-decreto-que-restringe-el-consumo-de-licor-y-estupefacientes-en Fecha: 01/09/2019.

Medios

Según el más reciente **Estudio de Consumo de Alcohol** en Menores de 18 años en Colombia, desarrollado por la Corporación **Nuevos Rumbos** con apoyo de **Bavaria.** Link: https://caracol.com.co/radio/2019/09/12/nacional/1568316763_693759.html Fecha: 12/09/2019

Revista Semana: Durante 130 años ha producido las mejores cervezas del país. Hoy le apunta a impactar de manera positiva a 10 millones de colombianos con sus proyectos sociales. Link: https://especiales.semana.com/empresas-que-mas-aportan/2018-2019/bavaria.html

La emisora Tropicana publica el estudio que la CNR realiza con Bavaria. La primera vez que los menores de edad consumen alcohol es en promedio a los 13 años. Link: https://www.tropicanafm.com/bogota/2019/la-cerveza-adultos-adultos-285079.html Fecha: 05/12/2019

Actualmente los menores de edad comienzan a consumir alcohol a los 13 años.
Link: https://www.wradio.com.co/noticias/actualidad/el-grave-error-que-cometen-los-padres-en-diciembre-con-sus-hijos/20191205/nota/3987501.aspx fecha: 05/12/2019

Medios

Las graves consecuencias del consumo de alcohol en menores de edad. Link: https://www.wradio.com.co/noticias/actualidad/las-graves-consecuencias-del-consumo-de-alcohol-en-menores-de-edad/20191211/nota/3989908.aspx fecha: 11/12/2019

Entrevista a Juliana Mejia sobre los tips para evitar el consumo de alcohol en niños Linkhttps://caracol.com.co/radio/2019/12/16/nacional/1576531963_160593.html fecha: 16/12/2019

Diciembre es una de las épocas del año donde el consumo de alcohol aumenta, lo que lleva por consiguiente una mayor permisividad en la población adulta con los menores para que tomen por primera vez alguna bebida embriagante. Link: https://www.tropicanafm.com/bogota/2019/navidad-ano-los-menores-libres-alcohol-menoressincerveza-285257.html Fecha: 19/12/2019

5

Reporte Financiero

Ingresos

La Corporación recibió ingresos operacionales en el 2019 por **$922 872 453**

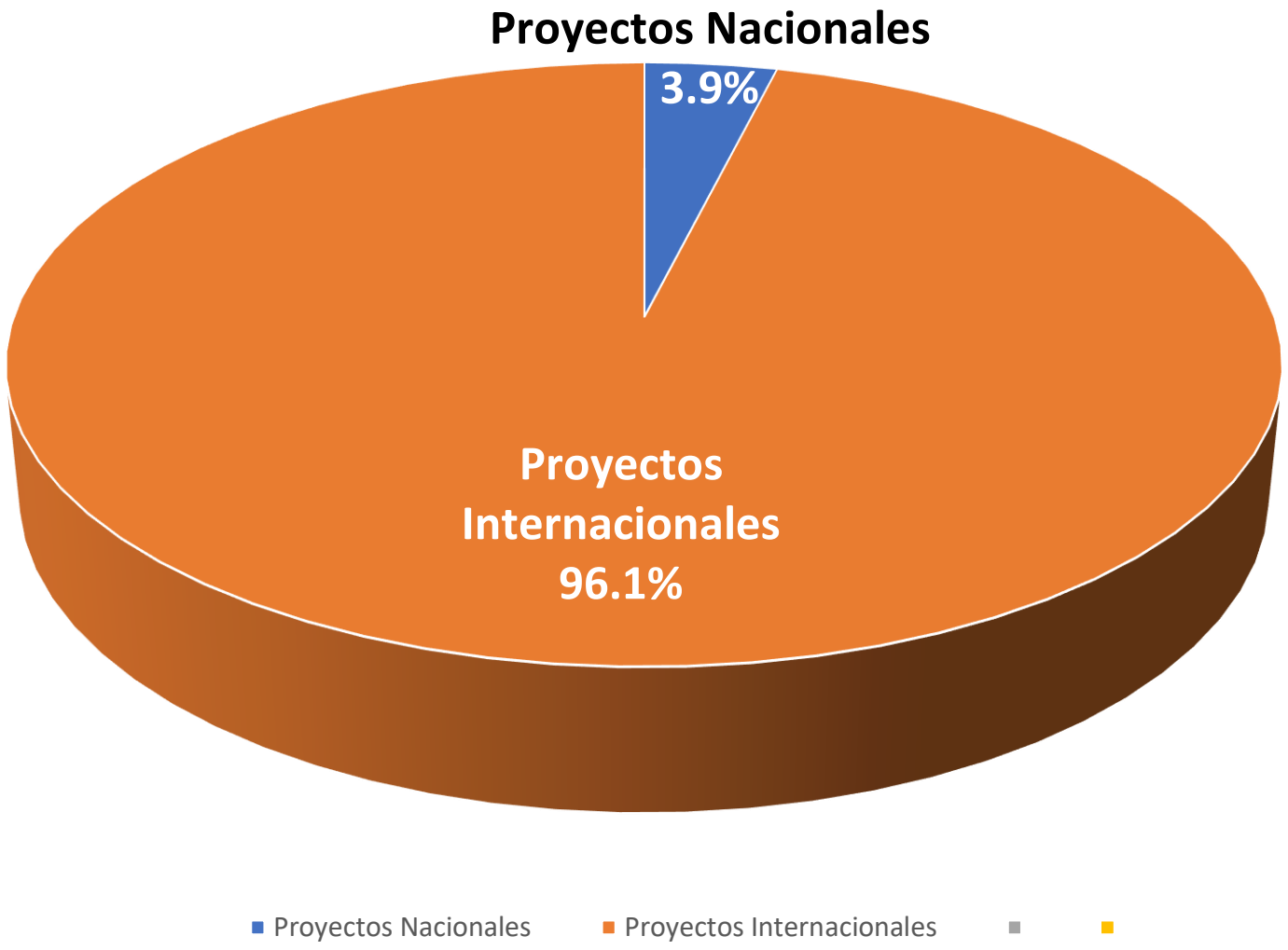

Egresos

La Corporación hizo egresos ordinarios en el 2019 por **$922 872 453**

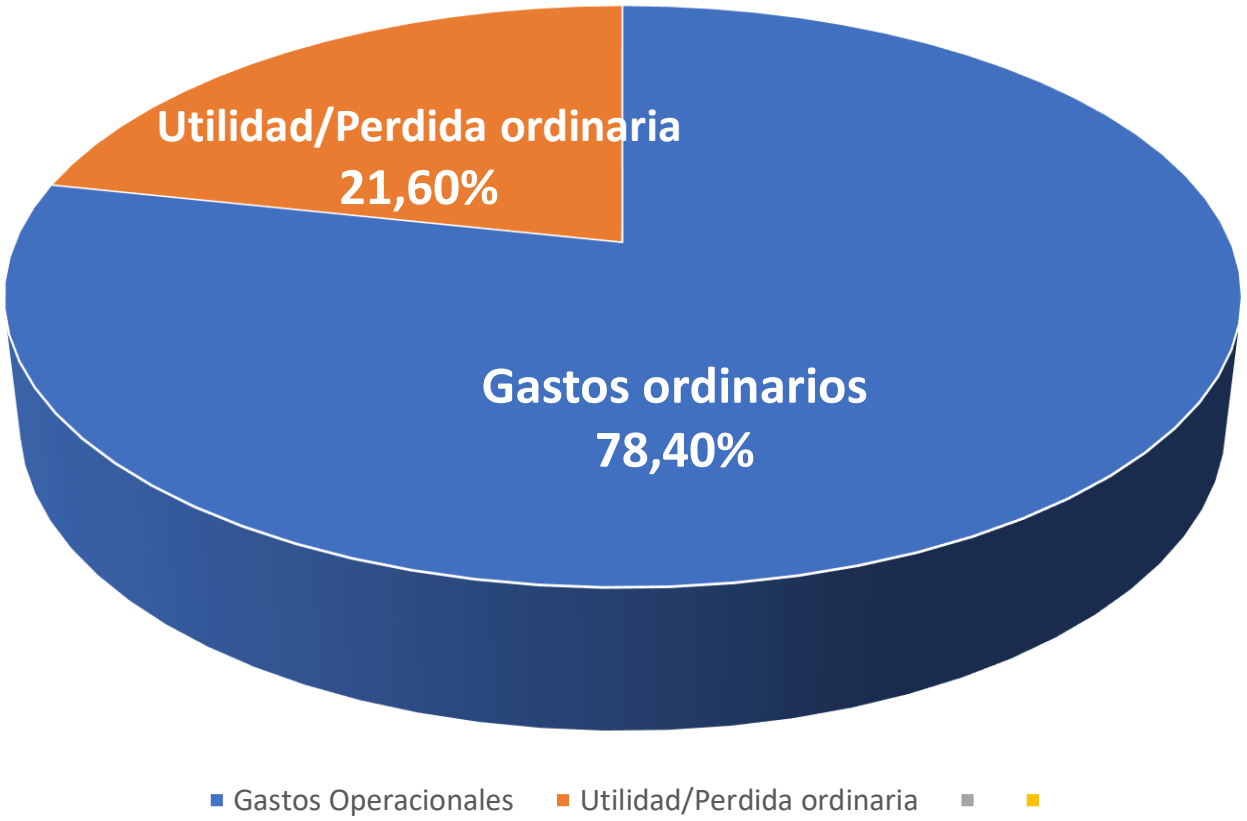

6

Nuestros Aliados

Nuestros aliados

GIMNASIO FONTANA

FUNDACIÓN SELECCIÓN COLOMBIA

UNIVERSITY of WASHINGTON

Buscando Ánimo — Corporación Buscando Ánimo

MINJUSTICIA

MinSalud — Ministerio de Salud y Protección Social

UNODC — Oficina de las Naciones Unidas contra la Droga y el Delito

FCC — GOLES QUE CAMBIAN EL MUNDO

Palaz — RED DE PADRES Y MADRES

FUNDACION HOGARES CLARET — COMUNIDAD TERAPEUTICA

Colectivo Aquí y Ahora — Donde la Vida Recupera su Sentido

Fundación LA LUZ — Somos especialistas

UNIVERSIDAD EL BOSQUE

Universidad de los Andes

OAS/OEA — CICAD

UNIVERSITY OF MIAMI

COBAEZ

colombianitos — FUNDACIÓN COLOMBIANITOS

SCALA

TELLUS BRASIL

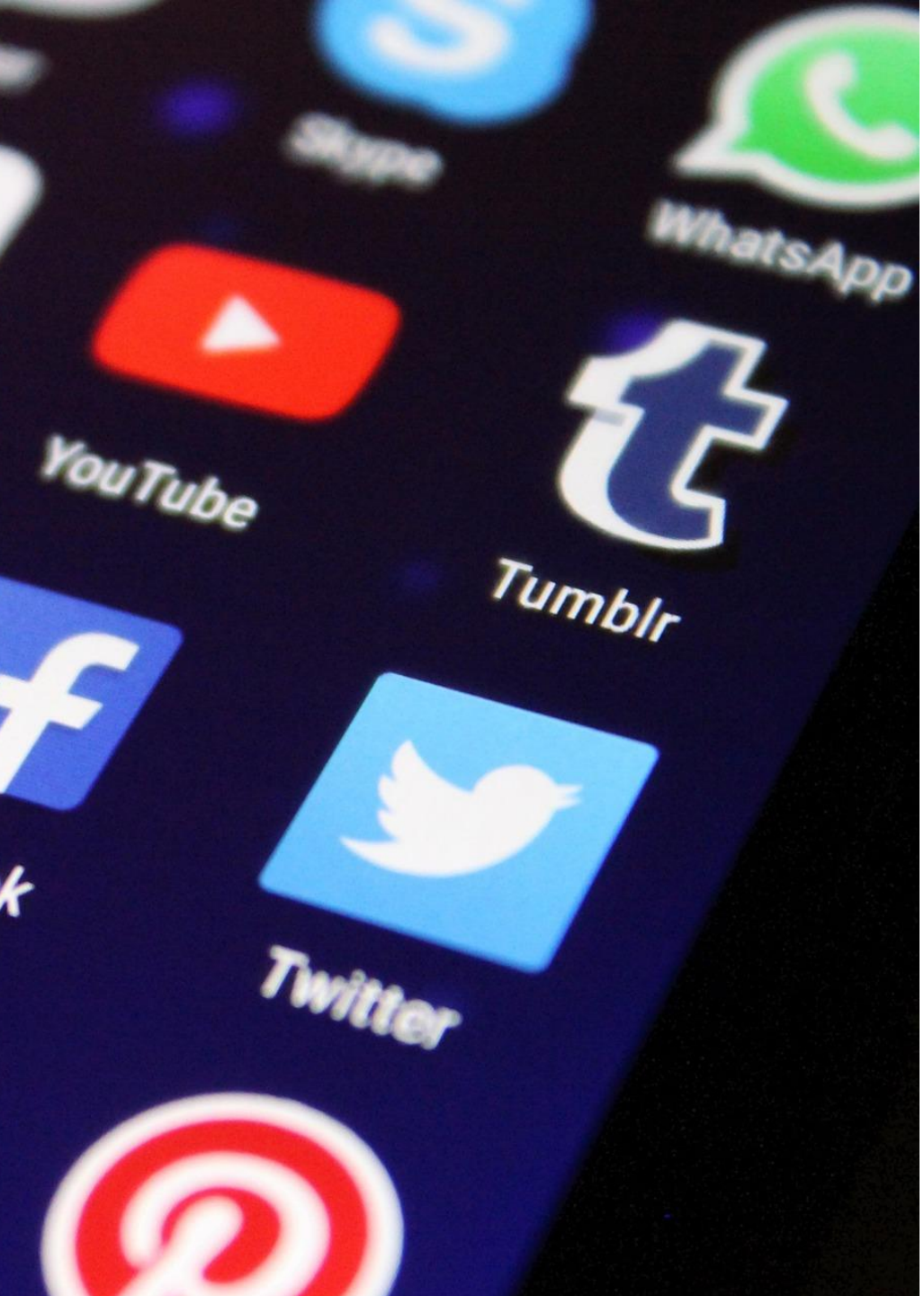

www.nuevosrumbos.org
Calle 28 No 13A - 24 Oficina 510
Bogotá, Colombia
(571) 3004069

cnuevosrumbos

cnuevosrumbos

cnuevosrumbos

Corporación nuevos rumbos